resch Maschinenbau GmbH

„Sei **schlau**
und komm zu **Resch Maschinenbau**!“

Alles zur Ausbildung bei Resch Maschinenbau GmbH

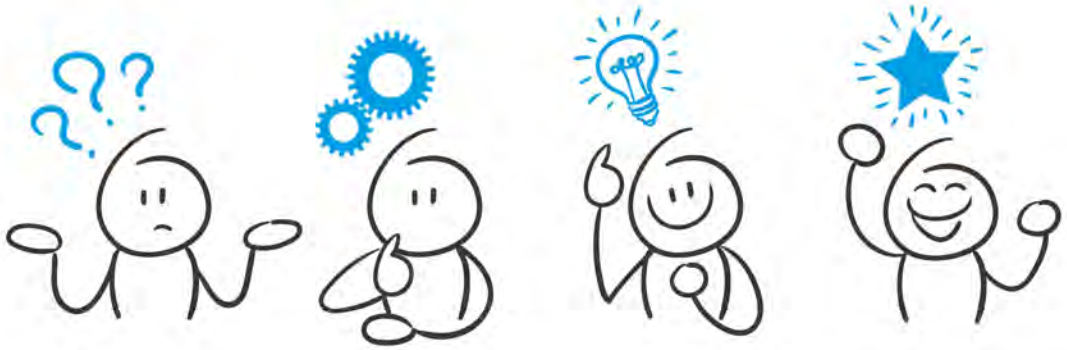

Was macht Resch Maschinenbau?

Hier ein Einblick wer wir sind und was wir bieten

Als mittelständisches Familienunternehmen mit Sitz in Töging, Landkreis Altötting, versorgen wir seit über 60 Jahren unsere internationalen Kunden mit Fertigungsteilen, Baugruppen oder Komplettmaschinen nach deren Spezifikationen. Wir setzen den Fokus in erster Linie auf die anspruchsvollen Branchen Getränke & Lebensmittel, Pharma & Kosmetik, sowie Print.

Als vollstufiges Maschinenbauunternehmen haben wir eine sehr hohe Fertigungstiefe und bieten folgende Bearbeitungen an:

BLECHBEARBEITUNG

FRÄSBEARBEITUNG

DREHBEARBEITUNG

SCHWEIßBEARBEITUNG

BAUGRUPPENMONTAGE

Werde Teil unseres Teams und wecke Deine Leidenschaft für den Maschinenbau.
Wir bieten Dir:

> **Optimale Vorbereitung aufs Berufsleben:**
Mit unserem Wissen und unserer Erfahrung bereiten wir Dich optimal auf das Arbeitsleben vor. Dass unsere Strategie erfolgreich ist zeigen uns die guten Ergebnisse und Auszeichnungen der Vergangenheit.

> **Beste Übernahmechancen:**
Unser Motto lautet „Ausbilden für Eure Zukunft und die des Unternehmens“. Deshalb hast Du beste Chancen nach erfolgreichem Abschluss der Ausbildung in ein festes Arbeitsverhältnis übernommen zu werden.

> **Spannende und abwechslungsreiche Aufgaben:**
Durch diverse Projektarbeiten und Aktionen fördern wir Dein Denken und bringen Abwechslung in Deinen Alltag.

> **Vielseitiges Ausbildungsspektrum:**
Da wir als vollstufiges Maschinenbauunternehmen alle Bereiche von Schweißbearbeitung, Blechbearbeitung, mechanischer Fertigung bis hin zur Montage abdecken, bekommst Du bei uns ein vielseitiges und breitgefächertes Wissen, das über das reine Fachwissen hinausgeht.

Ausbildung zum
Konstruktionsmechaniker (m/w/d)

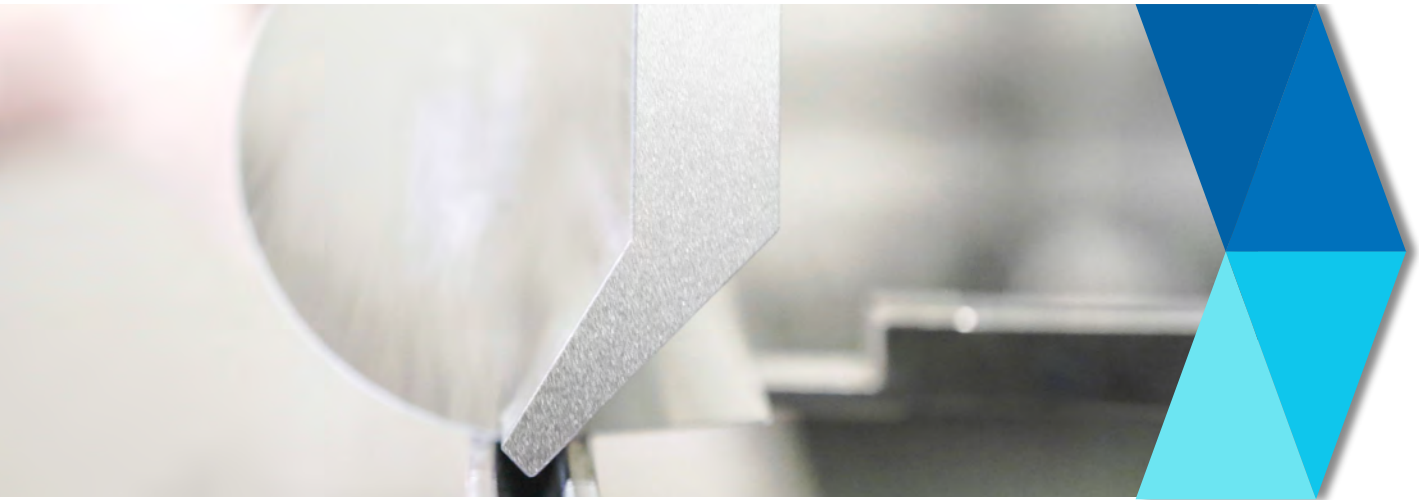

Konstruktionsmechaniker stellen Stahlbau- und Blechkonstruktionen her. Dazu fertigen sie mithilfe manueller und maschineller Verfahren einzelne Bauteile aus Blechen, Profilen sowie Rohren und montieren diese.

Hier einige Produkte bei Resch Maschinenbau GmbH:

Genaue Tätigkeiten eines
Konstruktionsmechanikers (m/w/d)

- Schwerpunkt: Fügen und Schweißen (Verbinden von Bauteilen durch Schrauben, Nieten, Kleben, Löten, Schweißen), WIG und MIG/MAG-Schweißen
- Thermisches Trennen (Ausschneiden von Konturen aus Blechen mit Hilfe eines Schneidbrenners, Lasers oder Plasmabrenners)
- Anwenden von technischen Unterlagen
- Behandeln und Schützen von Oberflächen
- Einsetzen von Bearbeitungsmaschinen
- Umformen von Blechen und Profilen
- Montieren und Demontieren von Metallkonstruktionen
- Prüfen und Messen von Bauteilen und Baugruppen

Abschluss: mindestens Mittelschulabschluss

Ausbildungsdauer: 3,5 Jahre

Handwerkliches Geschick

Technisches Verständnis

Räumliches Vorstellungsvermögen

Lasermaschine an der ein Konstruktionsmechaniker bei uns arbeitet.

Ausbildung zum
Industriemechaniker (m/w/d)

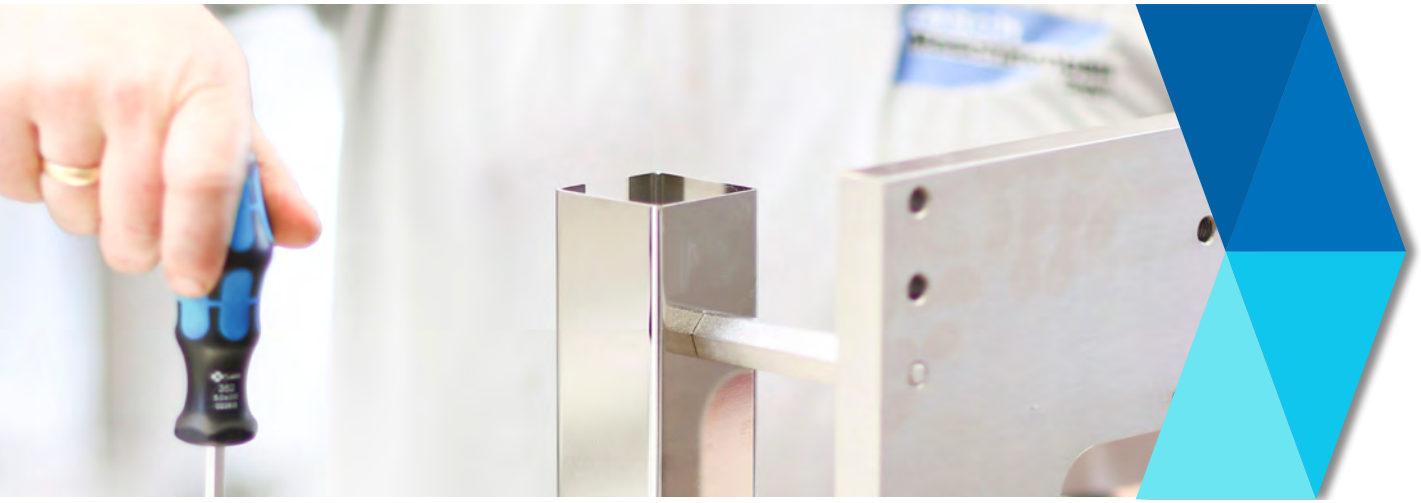

Industriemechaniker stellen Geräteteile und Baugruppen für Maschinen und Produktionsanlagen her, richten sie ein oder bauen sie um. Sie überwachen und optimieren Fertigungsprozesse und übernehmen Reparatur- und Wartungsaufgaben.

Hier einige Produkte bei Resch Maschinenbau GmbH:

Genaue Tätigkeiten eines
Industriemechanikers (m/w/d)

- Schwerpunkt: Herstellen von Werkstücken durch maschinelles spanabhebendes Bearbeiten an Dreh- und Fräsmaschinen
- Manuelles Spanen (Feilen, Meißeln, Sägen, Scheren)
- Programmieren automatisierter Systeme und Anlagen
- Sicherstellen der Betriebsfähigkeit von technischen Systemen
- Instandhalten von technischen Systemen
- Aufbauen, Erweitern und Prüfen von elektrotechnischen Komponenten der Steuerungstechnik
- Erstellen und Anwenden von technischen Unterlagen

Abschluss: mindestens Mittelschulabschluss

Ausbildungsdauer: 3,5 Jahre

Gut in Mathematik

Spaß am Umgang mit Computern

Räumliches Vorstellungsvermögen

Fräsmaschine an der ein Industriemechaniker bei uns arbeitet.

Ausbildung zum
Zerspanungsmechaniker (m/w/d)

Zerspanungsmechaniker stellen metallene Präzisionsbauteile für technische Produkte aller Art her. Dies sind Dreh- und Frästeile, wie etwa Wellen, Getriebeteile, Gehäuse, Hebel und Motorhalterungen.

Hier einige Produkte bei Resch Maschinenbau GmbH:

Genaue Tätigkeiten eines
Zerspanungsmechanikers (m/w/d)

- Schwerpunkt: Herstellen von Werkstücken durch maschinelles spanabhebendes Bearbeiten an Dreh- und Fräsmaschinen
- Manuelles Spanen (Feilen, Meißeln, Sägen, Scheren)
- Planen und Analysieren des Fertigungsprozesses
- Programmieren von numerisch gesteuerten Werkzeugmaschinen oder Fertigungssystemen
- Einrichten von Werkzeugmaschinen oder Fertigungssystemen
- Überwachen und Optimieren von Fertigungsabläufen
- Erstellen und Anwenden technischer Unterlagen
- Prüfen und Messen von Werkstücken

Abschluss: mindestens Mittelschulabschluss

Ausbildungsdauer: 3,5 Jahre

Gut in Mathematik

Spaß am Umgang mit Computern

Räumliches Vorstellungsvermögen

Fräsmaschine an der ein Zerspanungsmechaniker bei uns arbeitet.

Wir bieten Dir mehr!

Unsere Benefits

NEU!

Fahrservice

Du wohnst weiter weg und hast keine Möglichkeit zu uns zu kommen? Kein Problem, wir organisieren für Dich einen Fahrservice.

NEU!

Beteiligung am Führerschein

NEU!

Finanzierung Mittagessen

Gute Arbeitszeiten

Mo - Do von 07:00 - 16:45 Uhr
Freitag von 07:00 - 12:15 Uhr
Langes Wochenende durch den freien Freitagnachmittag

Mitarbeiterrabatte

In ausgewählten Geschäften in der Umgebung Rabattaktionen
z. B. Fun Sport in Burghausen

Weiterbildungsmöglichkeiten

- Interne Schulungen
- Du hast beste Übernahmechancen in ein unbefristetes Arbeitsverhältnis
- Vielfältige Weiterbildungsmöglichkeiten
- Prüfungsvorbereitung und Nachhilfe

Ausbildungsextras

- Arbeitskleidung und Reinigungsservice
- Unterrichtsraum für Auszubildende
- Projektarbeiten mit Schulen

Mitarbeiterevents

- Jährlicher Lehrlingsausflug
- Betriebsabend im Volksfest, Pizzatag oder Firmenfeiern
- Regelmäßig gratis Brotzeit, Obst usw.
- Fitnessevents
- u. v. m.

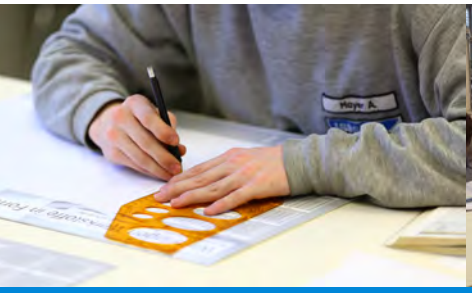
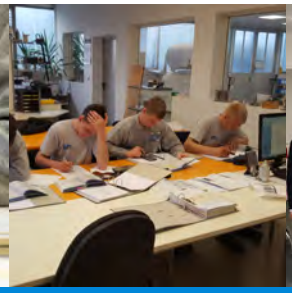

Praktikum

Informationen und Anmeldung

> **Was sehen und lernen Schüler während eines Praktikums bei Resch Maschinenbau bzw. welche Praktika bieten wir an?**
Bei einem Praktikum können die Schüler in den Beruf des Konstruktionsmechanikers (m/w/d), Industriemechanikers (m/w/d) oder Zerspanungsmechanikers (m/w/d) hineinschnuppern und sehen, welche Bauteile ein Konstruktionsmechaniker, ein Industriemechaniker oder ein Zerspanungsmechaniker herstellt. Sie dürfen einfache Arbeitsschritte, wie zum Beispiel: Feilen, Anreißen, Körnen, Sägen, Bohren, Schweißen, sowie das Gewindeschneiden eigenständig ausprobieren. Genauere Informationen zu den Berufen findest Du auch auf unserer Website www.resch-maschinenbau.de/ausbildung.

Folgende Praktika bieten wir an:
Praktikum als Konstruktionsmechaniker (m/w/d)
Praktikum als Zerspanungsmechaniker (m/w/d)
Praktikum als Industriemechaniker (m/w/d)

> **Wer kann ein Praktikum bei Resch Maschinenbau GmbH machen?**
Schüler der Mittel- und Realschulen ab der 8. Klasse

> **Bin ich während des Praktikums versichert?**
Bei einem schulisch bedingten Praktikum ist der Schüler über die Schule versichert. Wird das Praktikum auf freiwilliger Basis gemacht, so erfolgt der Versicherungsschutz über Resch Maschinenbau GmbH.

> **Wie sind die Arbeitszeiten während eines Praktikums?**

Montag – Donnerstag	*7:00 – 12:00 Uhr und 12:45 – 16:45 Uhr
Freitag	7:00 – 12:15 Uhr
Brotzeitpause täglich	9:00 – 9:15 Uhr

Bitte melde Dich an Deinem ersten Praktikumstag um *08:00 Uhr am Empfang im Büro.

> **Was gibt es sonst noch zu beachten?**
Die Bewerbung für ein Praktikum sollte so früh wie möglich erfolgen, da wir für eine intensive Betreuung des Praktikanten nur eine geringe Anzahl an Plätzen gleichzeitig zur Verfügung stellen können. Bei der Bewerbung bitte den möglichen Termin (evtl. Ausweichtermin), sowie den Grund für das Praktikum angeben. Außerdem bitten wir um eine Kopie des letzten Zeugnisses. Nachdem die Anmeldung bei uns eingegangen ist, werden wir uns umgehend mit Dir in Verbindung setzen und Dich über die weitere Vorgehensweise informieren! Gerne können Lehrer die Schüler während des Praktikums besuchen (Voranmeldung erwünscht!).

Die Bewerbung bitte schriftlich an:

Resch Maschinenbau GmbH
Amperstraße 5- 7
84513 Töging am Inn

Telefon: 08631 393-0
Fax: 08631 393-111
Mail: bewerbung@resch-maschinenbau.de

Anmeldung zum Praktikum bei Resch Maschinenbau

> **Angaben zur Person:**

Vorname, Nachname _____ Geburtsdatum _____

Straße, Hausnummer _____ PLZ, Ort _____

E-Mail (bitte um Angabe, zur Vereinfachung der Kommunikation) _____ Telefon _____

> **Woher weißt Du, dass Resch Maschinenbau GmbH Praktikumsplätze anbietet?**

☐ Internet ☐ Schule ☐ Bildungsmesse
☐ „Mund-Propaganda“ ☐ Zeitung ☐ sonstiges

> **Daten über die Schule:**

Name und Ort der Schule _____ Klasse _____

Angestrebter Schulabschluss _____

> **Daten für das Praktikum (m/w/d):**

☐ Konstruktionsmechaniker ☐ Industriemechaniker ☐ Zerspanungsmechaniker
☐ freiwilliges Praktikum ☐ Schulpraktikum

Möglicher Termin: Datum vom _____ bis _____

Ausweichtermin: Datum vom _____ bis _____

Datum, Ort _____

Unterschrift _____
(bei Minderjährigen Unterschrift der/des Erziehungsberechtigten)

Praktikumsanmeldung

Wir konnten Dich überzeugen?

Dein Weg zu Resch Maschinenbau

Resch Maschinenbau GmbH
Amperstraße 5-7
84513 Töging am Inn
Telefon: 08631 393-0
bewerbung@resch-maschinenbau.de
www.resch-maschinenbau.de/ausbildung

Ansprechpartner für alle Fragen
zum Thema Ausbildung
Daniel Oberst (Ausbilder)
Tel.: 08631 393-158
daniel.oberst@resch-maschinenbau.de

IHK München und Oberbayern

Familienpakt Bayern

360grad

Praktikum

Hast du Lust auf ein Praktikum bei uns? Dann bewirb Dich jetzt und erhalte spannende Eindrücke über unsere Firma und die verschiedenen Ausbildungsberufe! Auch Kombipraktikas sind möglich.

Bewerbung

Sende uns Deine vollständigen Bewerbungsunterlagen mit Anschreiben, Deinem Lebenslauf und letztem Zeugnis per Post oder Mail zu.

Einstellung

Nach Erhalt Deiner Bewerbungsunterlagen bekommst du eine Rückmeldung von uns. Wenn wir von Dir überzeugt sind, laden wir Dich zu einem Vorstellungsgespräch ein und mit ganz viel Glück bist Du bald Teil unseres Resch-Teams und kannst Deine Ausbildung bei uns beginnen.

resch Maschinenbau GmbH

Wir fertigen **heute** mit dem Wissen von **morgen**!

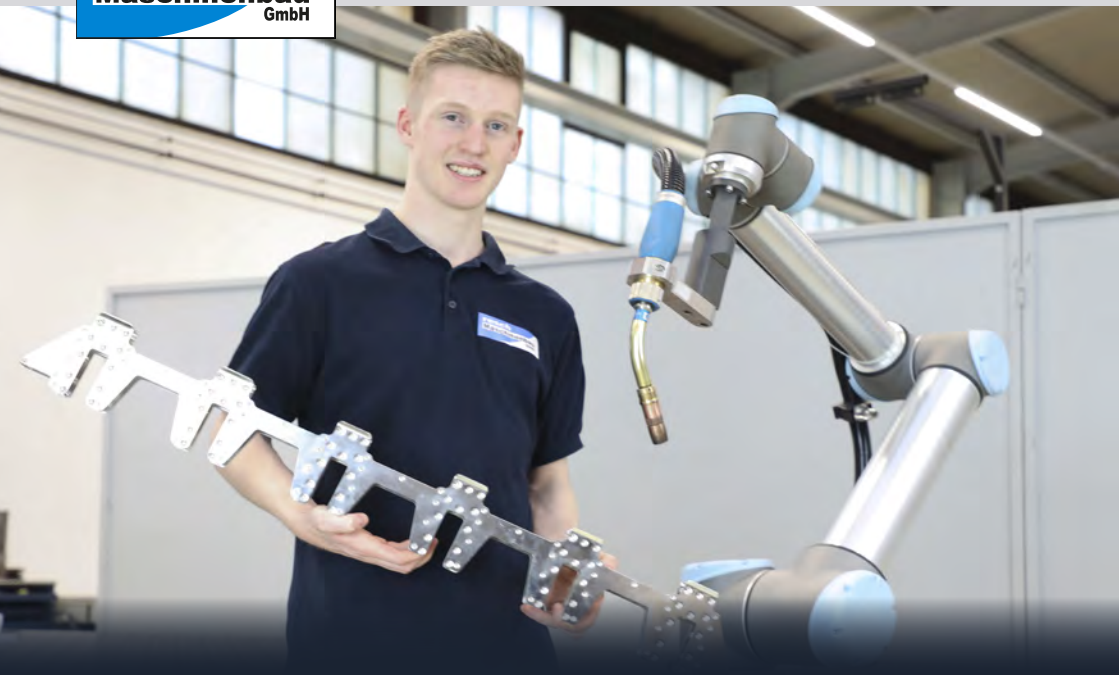

„Sei **schlau**
und komm zu **Resch Maschinenbau**!“

Nutze Deine Chance und bewirb Dich!

Resch Maschinenbau GmbH
Amperstraße 5-7
84513 Töging am Inn

Telefon: 08631 393-0
bewerbung@resch-maschinenbau.de
www.resch-maschinenbau.de